Link zu einer Datei oder Webseite

Dieser Vorgang öffnet eine Datei beliebiger Art, Beispiele: Eine andere Präsentation öffnen (diese läuft dann im Präsentationsmodus ab, am Ende wird wieder zur Ursprungspräsentation gewechselt); eine Audio- oder Videodatei starten; eine Webseite im Browser öffnen.

1 Markieren Sie ein Objekt, z. B. eine Form und klicken Sie in der Gruppe **Link** auf das Symbol **Link.**

2 Im Dialogfeld wählen Sie den Link zu **Datei oder Webseite** und suchen die zu öffnende Datei. Schliessen Sie die Wahl mit **OK** ab.

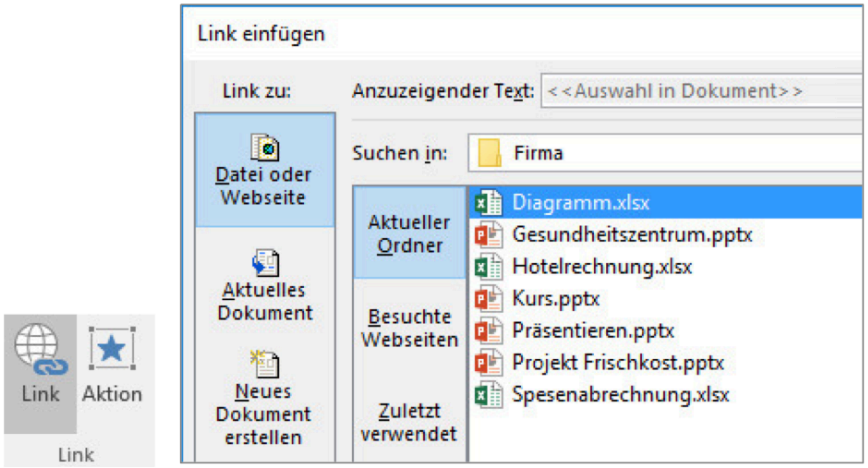

Beim Präsentieren lösen Sie den Hyperlink mit einem Klick auf die Form aus. Die Datei wird geöffnet. Sie gelangen über die Taskleiste zur Präsentation zurück oder indem Sie die Datei wieder schliessen.

Wie **Datei öffnen.** Im Adressfeld geben Sie jedoch die gewünschte **URL** ein. Die Webseite wird im Standardbrowser geöffnet.

Mouseover Theorie

1 Markieren Sie das Linkobjekt und klicken Sie auf **Aktion.**

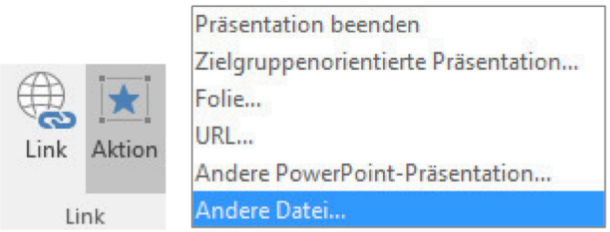

2 Definieren Sie die Aktion. Statt Auslöser **Mausklick** können Sie auch **Mouseover** verwenden. **Mouseover** und **Mausklick** können kombiniert werden, sofern das sinnvoll ist

.

Beispiel:

- Beim Daraufzeigen (Mouseover) wird das Objekt markiert (Umrandung) und ein Sound kündigt das Ereignis an...
- ...dieses startet beim Klicken einen Videoclip.

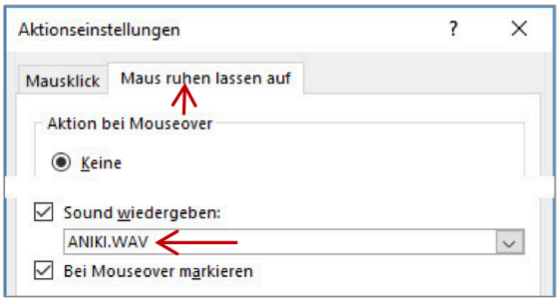

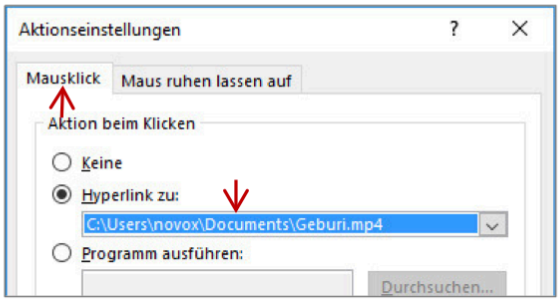
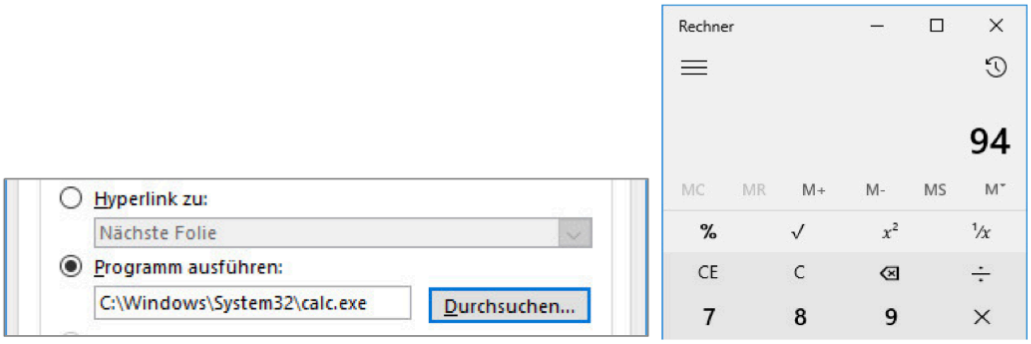
Diese Option startet ein Programm **(*.exe-**Datei). Suchen Sie die gewünschte Datei oder eine Verknüpfung davon oder tragen Sie deren Dateipfad im Eingabefeld ein. Beim Aktivwerden der Aktion startet das Programm, hier der Windows-Rechner.